

Channel Manager dataHotel con Tecnología Parity, le permite gestionar las tarifas y disponibilidad de sus portales de venta online. Con un solo clic, actualice disponibilidad y precios en todos sus canales de venta. Ahorre un tiempo precioso y gestione de forma simultánea todos los portales.

General

- No se necesita instalación de software. Accesible desde la web, 24 horas durante 7 días y desde cualquier dispositivo: PC, Tablet, Smartphone



- Permite la conexión de la inmensa mayoría de los canales de venta online



- Conexión certificada a dos vías: Rápido y Seguro. Los portales se actualizan vía conexión XML certificada que permite un avanzado nivel de sincronización.
- Con un solo login podrá gestionar todos sus portales.
- Gestión de disponibilidades, Tarifas, Mínima Estancia en una sola pantalla.

- Reciba y controle todas las reservas realizadas desde la web.
- Estudie la competencia. Analice sus precios y tome decisiones.
- Averigüe desde qué canal tiene más ventas, analice sus ingresos.

Mis Portales

- Permite enlazar con la mayoría de los portales de venta online.

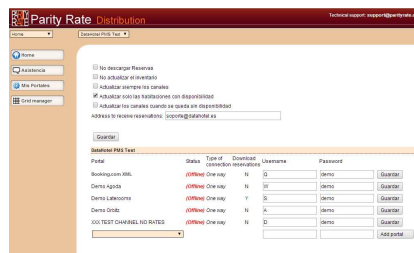

- Sincronización a dos vías.

Su disponibilidad inicial se verá actualizada con las reservas recibidas y de manera automática se actualizará la nueva disponibilidad en los portales. Sincronización perfecta e inmediata.

- Grid Manager permite configurar los tipos creados en el Channel Manager y establecer la relación con el resto de portales.

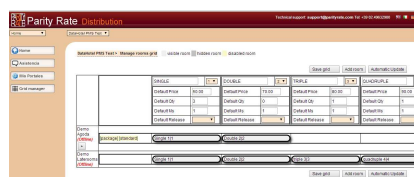

Disponibilidades

- En una sola pantalla y para las fechas que se seleccionen, podrá indicar:
 - Disponibilidad por tipo de habitación.
 - Tarifas
 - Estancia Mínima



- Cambie los precios y disponibilidad para cada día del año y por cada día de la semana.



- Visualice en tiempo real la disponibilidad y precio de cada uno de los canales conectados para cada uno de los tipos de habitación configurados.

- Cierre de habitaciones por canal, por tipo de habitación, general.



Channel Manager dataHotel

- Visualice para cada tipo de habitación y día, el inventario actual y las ventas realizadas.



- Cierre de habitaciones para entradas y salidas.
- Actualización masiva de tarifas y disponibilidades.
- Podrá crear sus propias listas de precios.



- Actualización inmediata en todos los portales.

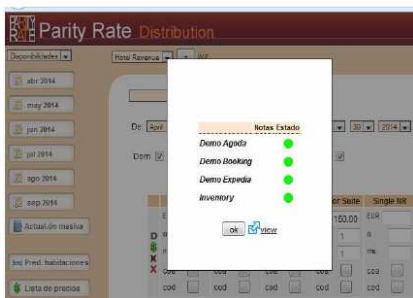

- Aviso mediante semáforo de colores del estado de la actualización.
- Business Rules (Reglas de Negocio). Cree sus propias reglas para el cálculo de suplementos o descuentos (en porcentaje o en importe). Los cálculos se pueden realizar tanto para disponibilidades como para tarifas.

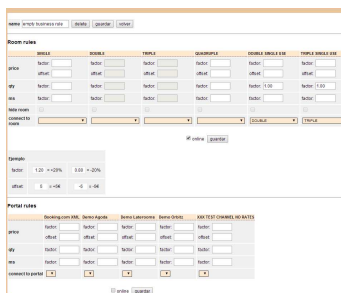

- Controle la introducción de sus datos para evitar errores. Configure valores mínimos y máximos para precios y disponibilidades. El sistema se encarga de controlar los valores erróneos en función de su configuración.



- Establezca las alertas del sistema. Sepa cuando se ha producido un error en un determinado canal o si hay un mínimo de disponibilidad.

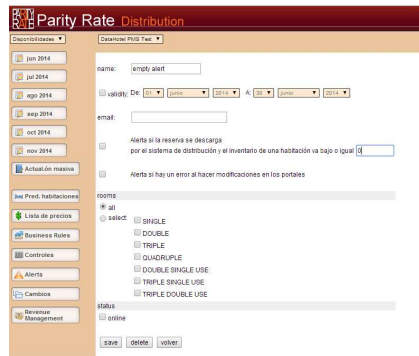

Reservas

- Controle las reservas recibidas de todos los canales por fecha de modificación, fecha de entrada o fecha de salida.

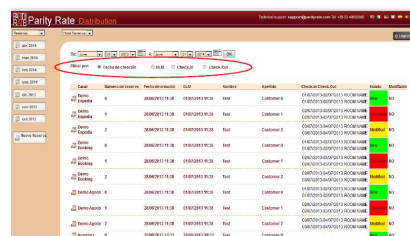

- Podrá visualizar todos los datos de la reserva con un solo clic.

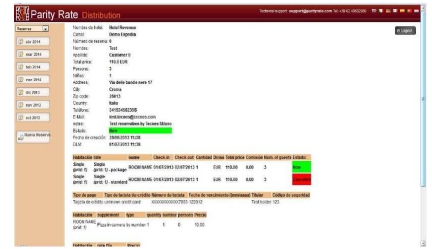

Comparison

- Estudie a su competencia.

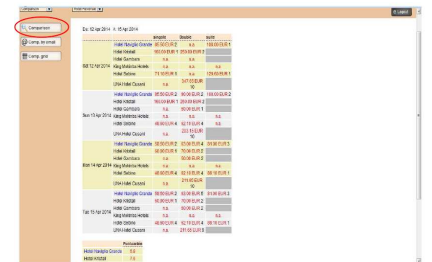

- Compare precios y manténgase informado de la puntuación de cada establecimiento

Estadísticas

- Obtenga aquella información relevante que le permitirá tomar decisiones

Obtenga respuesta a las siguientes preguntas:

- ¿Qué Canal tiene más ventas?
- ¿Cuál es mi inventario actual?
- ¿Cuántas habitaciones he vendido?
- ¿Cuáles son mis ingresos totales?

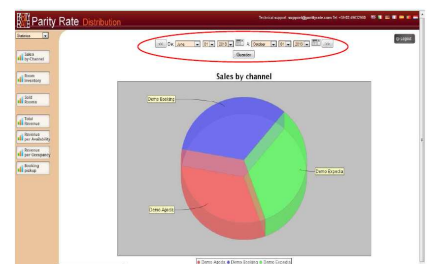

- Podrá visualizar todos los datos de la reserva con un solo clic.